

ZUCCHERO

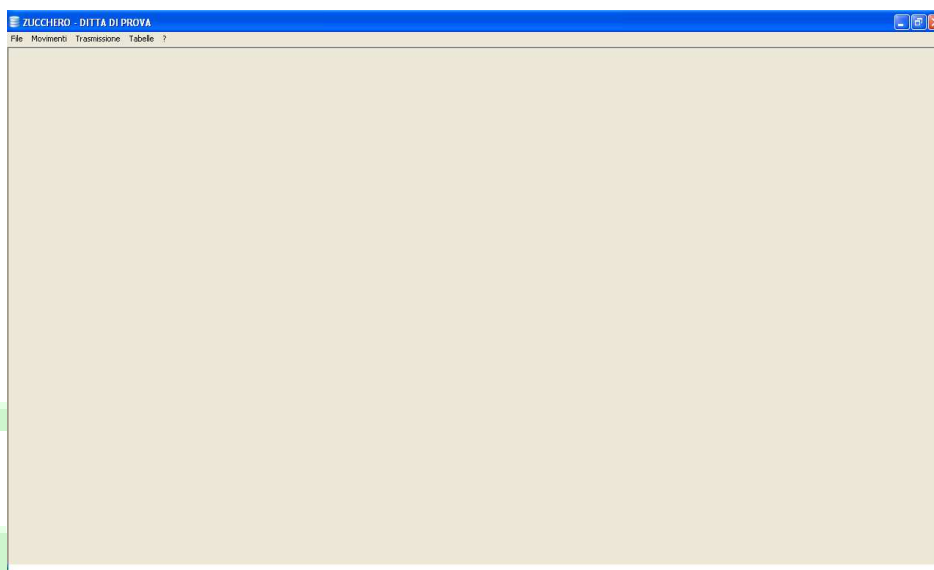

La soluzione permette di gestire in modo semplice e completo la circolazione delle sostanze zuccherine.



La nostra soluzione "ZUCCHERO" prevede la possibilità di inserimento dei movimenti di carico e scarico legati al tipo documento:

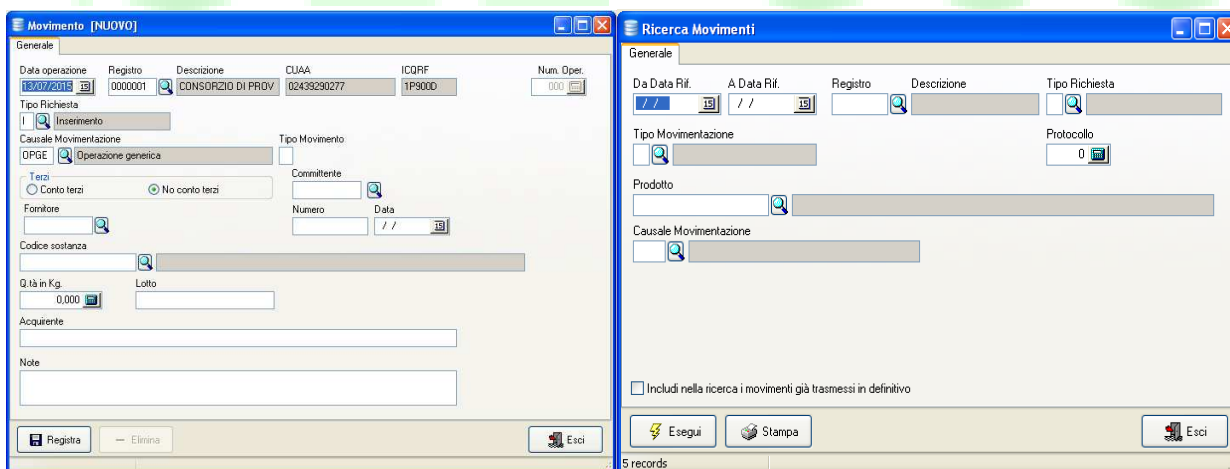



Il software prevede la gestione dei dati da data entry e la creazione del flusso da inviare al Sian/MIPAAF via web service.

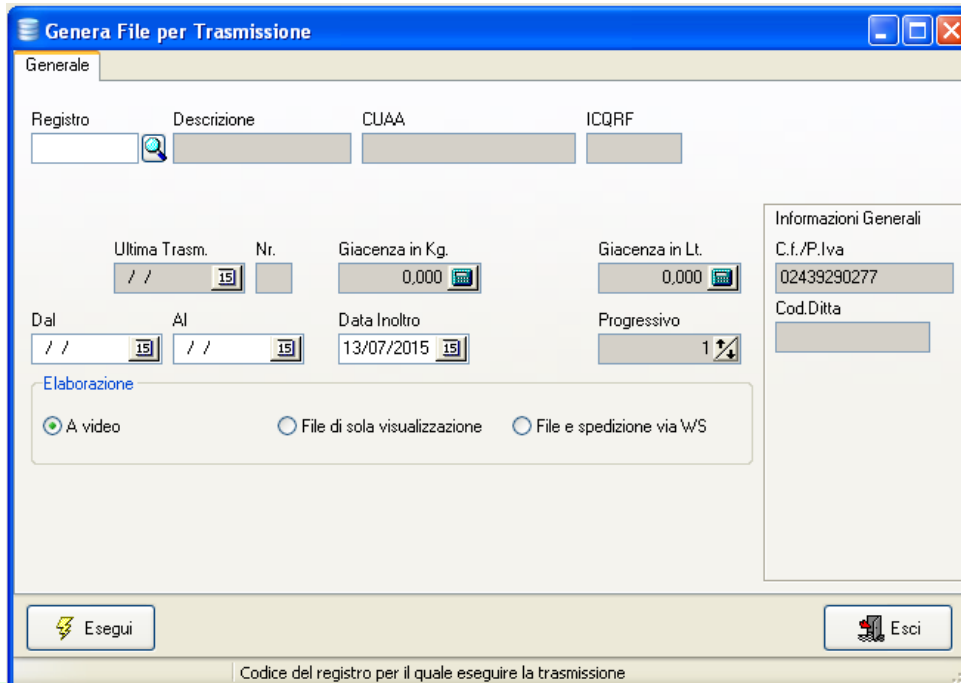

Genera File per Trasmissione

Generale

Registro: [] Descrizione: [] CUA: [] ICQRF: []

Ultima Trasm. [/ /] Nr. [] Giacenza in Kg. [0,000] Giacenza in Lt. [0,000]

Dal [/ /] Al [/ /] Data Inoltro [13/07/2015] Progressivo [1]

Elaborazione

A video File di sola visualizzazione File e spedizione via WS

Informazioni Generali

C.f./P.Iva [02439290277]

Cod.Ditta []

Esegui Esci

Codice del registro per il quale eseguire la trasmissione

Il software prevede anche la gestione anagrafica clienti e fornitori da inviare flusso d'interscambio al al Sian/MIPAAF via web service.



Tabella Anagrafica Fornitori

Generale

Codice [2] Ragione sociale [FORNITORE 2]

CUAA [02439290277] IDTrasmissione []

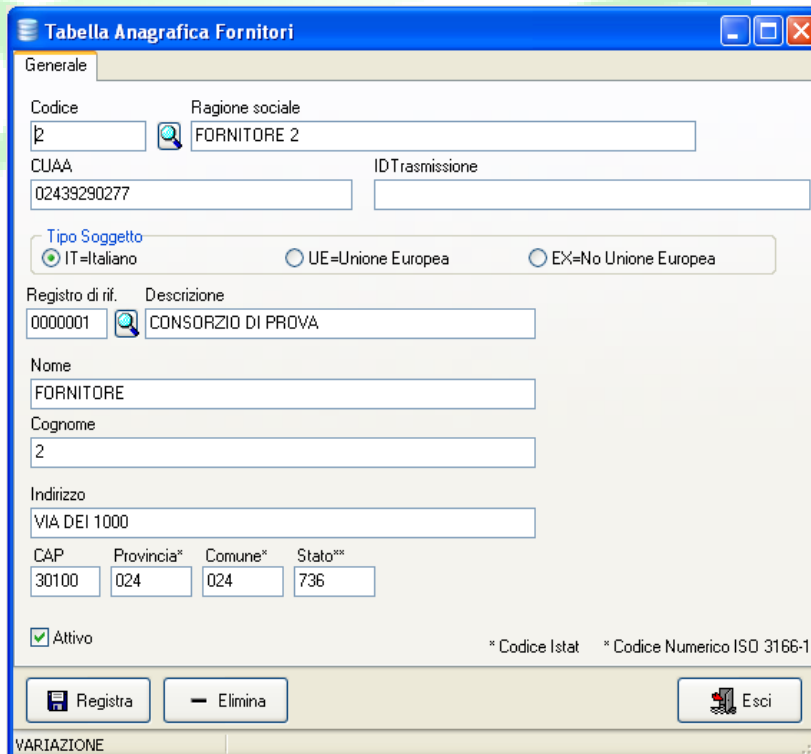
Tipo Soggetto

IT=Italiano UE=Unione Europea EX=No Unione Europea

Registro di rif. [0000001] Descrizione [CONSORZIO DI PROVA]

Nome [FORNITORE]

Cognome [2]

Indirizzo [VIA DEI 1000]

CAP [30100] Provincia* [024] Comune* [024] Stato** [736]

Attivo * Codice Istat * Codice Numerico ISO 3166-1

Registra Elimina Esci

VARIAZIONE

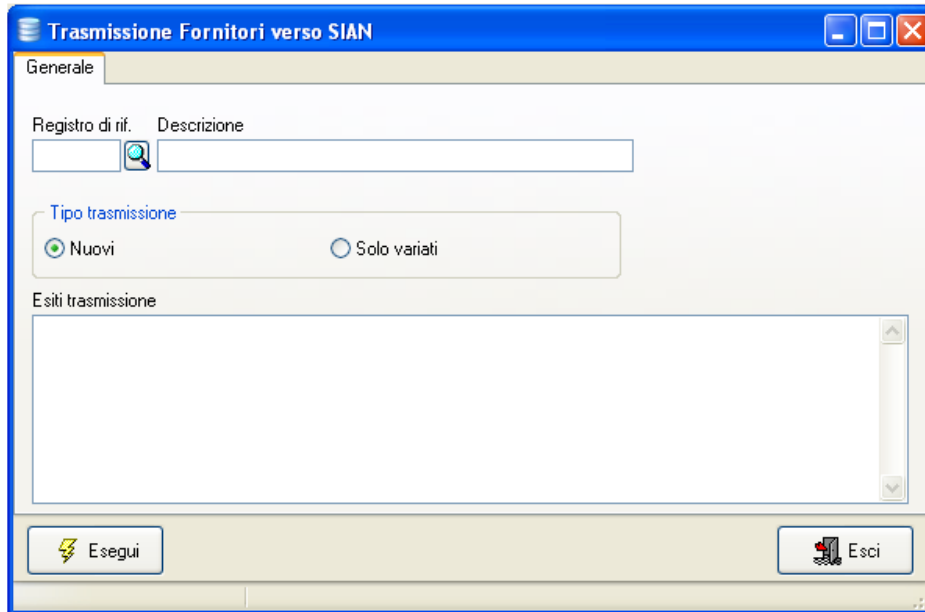

The screenshot shows a Windows-style application window titled "Trasmissione Fornitori verso SIAN". It has a "Generale" tab. The interface includes a search field for "Registro di rif." and "Descrizione". Below this is a "Tipo trasmissione" section with two radio buttons: "Nuovi" (selected) and "Solo variati". There is also an empty list box labeled "Esiti trasmissione". At the bottom, there are "Esegui" and "Esci" buttons.

Naturalmente, la nostra applicazione ha un'interfaccia che prevede l'importazione dei dati su un nostro tracciato normalizzato, la nostra procedura provvederà a caricare i dati nel nostro database generale.

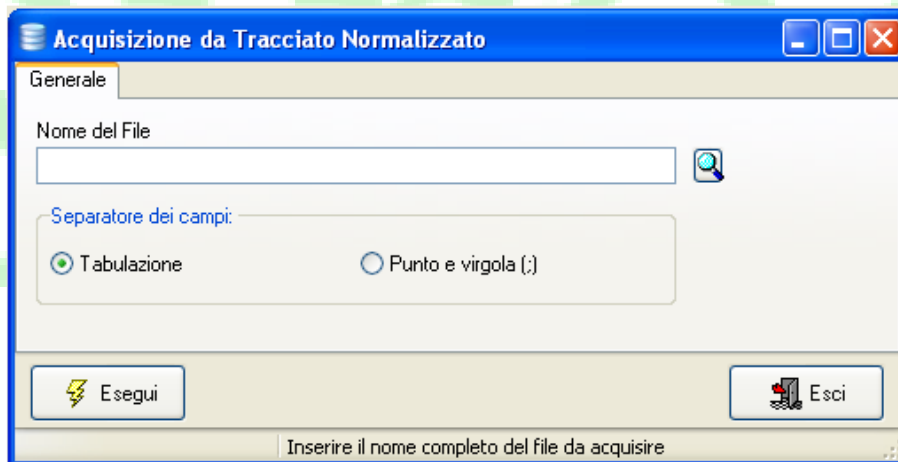

The screenshot shows a Windows-style application window titled "Acquisizione da Tracciato Normalizzato". It has a "Generale" tab. The interface includes a search field for "Nome del File". Below this is a "Separatore dei campi:" section with two radio buttons: "Tabulazione" (selected) and "Punto e virgola (;)". At the bottom, there are "Esegui" and "Esci" buttons. A status bar at the very bottom contains the text "Inserire il nome completo del file da acquisire".

Il software è da noi sviluppato, pertanto possiamo personalizzarlo secondo le esigenze del cliente.