



## TELEMATIZZAZIONE ACCISE ( PETROLI ) Licenza OLIMDC

Settore: “OLI MINERALI” – Soggetto: “DEPOSITO COMMERCIALE”

La soluzione “**OLIMDC**” permette la gestione semplice e completa dei movimenti per l'invio telematico delle accise all’Agenzia delle Dogane.



- Semplice utilizzo e interfaccia intuitiva.
- Possibilità di importare i dati da un tracciato normalizzato
- Servizio di assistenza telefonica o tramite collegamento remoto
- Installazione rapida tramite collegamento remoto.

La nostra soluzione prevede la possibilità di inserire i movimenti manualmente, o eventualmente importarli da altri gestionali ERP.

La procedura ha precaricate e mantenute tutte le tabelle doganali previste dall’Agenzia delle Dogane, aggiornate in caso di novità introdotte;

Inoltre è prevista la gestione delle anagrafiche clienti/ fornitori e le anagrafiche Registri ( il nostro software è multi-registro ).

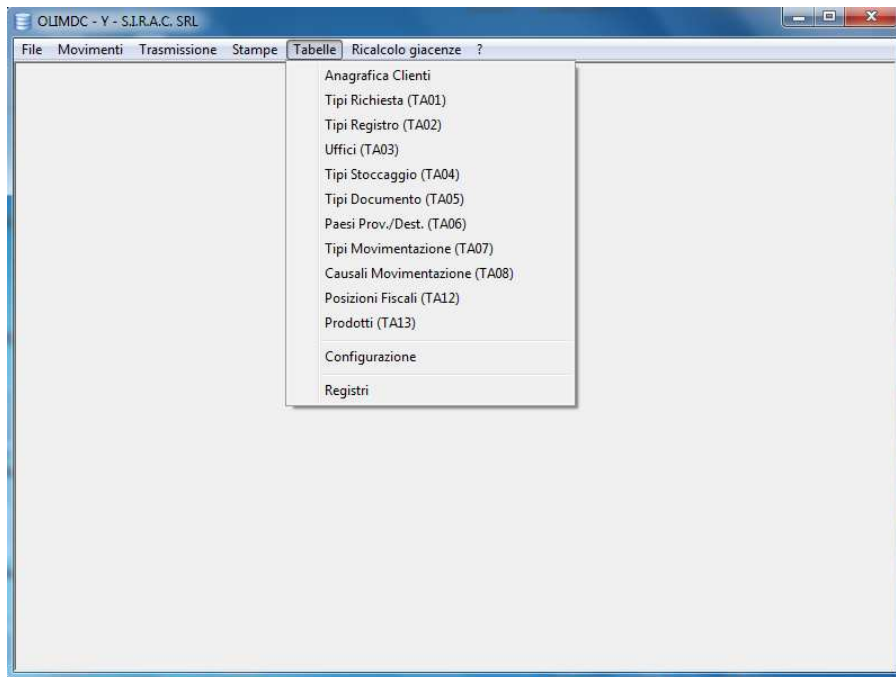

Successivamente all'inserimento, i movimenti sono consultabili tramite una semplice finestra di ricerca, dalla quale sarà possibile modificarli in qualsiasi momento.



I dati possono essere inseriti, modificati, cancellati o stampati per una verifica.  
Il nostro software prevede la gestione di tutti i tipi record previsti dall' Agenzia delle Dogane:

Tipo record A: "DATI DI CONTROLLO"  
Tipo record B: "MOVIMENTAZIONE PRODOTTI ENERGETICI "

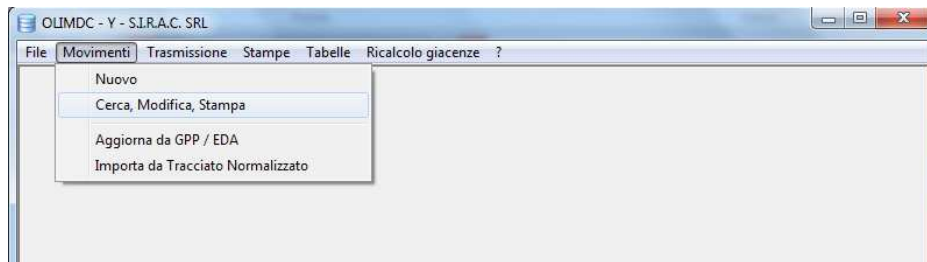

La nostra soluzione prevede inoltre la Stampa del Registro UTF secondo lo standard approvato dalla maggior parte degli uffici doganali d'Italia.

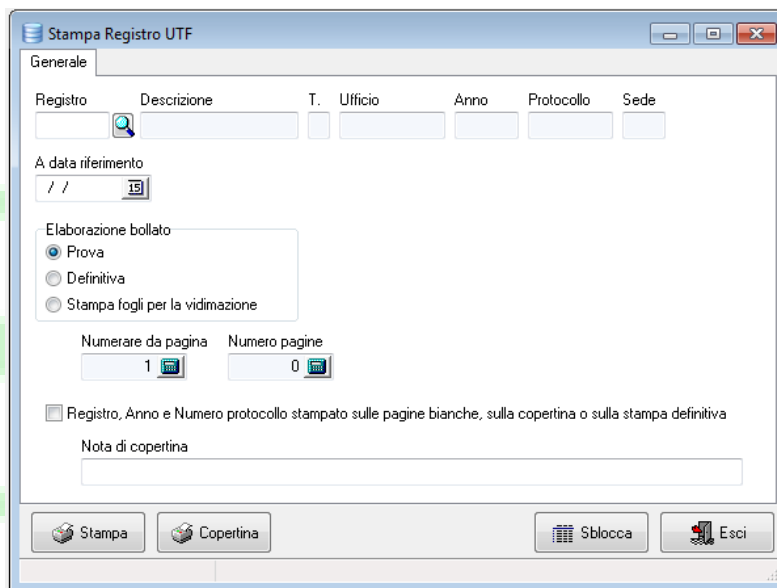

Rif. Reg.: 0000001 REGISTRO 2017  
Giac. iniziale al 01/01/2017 KG 0 LT 0

MOVIMENTAZIONI DEL 01/01/2017

**DEPOSITI COMMERCIALI DI PRODOTTI ENERGETICI**  
REGISTRO DI CARICO SCARICO DI PRODOTTI FINITI

RILASCIATO DALL'UFFICIO: DENOMINAZIONE: CODICE: IT000000 CON PROT. N: A000000000 ANNO 2017

ALLA DITTA: DENOMINAZIONE: S.I.R.A.C. SRL CODICE ACCISA: 000000000000

**FAMIGLIA / PRODOTTO:**

PRODOTTO	DESCRIZIONE	T.	UFFICIO	ANNO	PROTOCOLLO	SEDE	A data riferimento		Elaborazione bollato			Numerare da pagina		Registro, Anno e Numero protocollo stampato sulle pagine bianche, sulla copertina o sulla stampa definitiva	Nota di copertina	Stampa	Copertina	Sblocca	Esci	
							1	2	Prova	Definitiva	Stampa fogli per la vidimazione	1	0							
1	SIACENZA INIZIALE AL 01/01/2017 KG 0 LT 0																			
2																				
3																				
4																				
5																				
6																				
7																				
8																				



Il software prevede la creazione del file da inviare all' Agenzia delle Dogane tramite il sito dedicato, contenente i movimenti e le giacenze riepilogative per il periodo scelto.

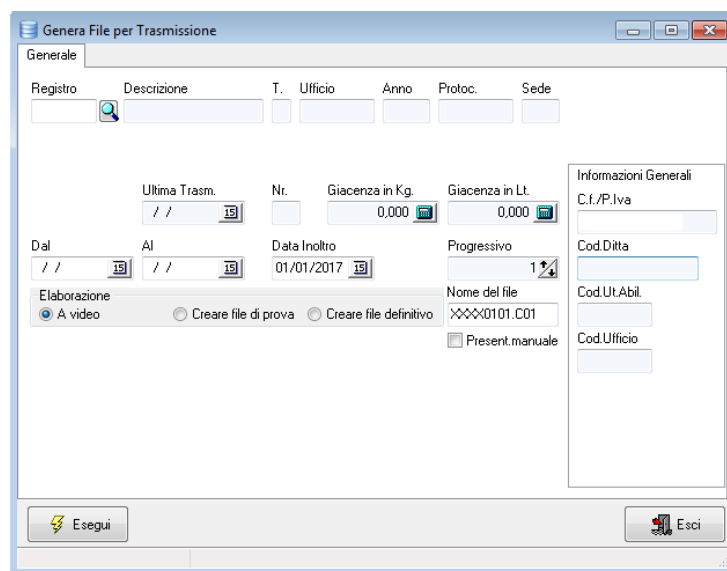

The screenshot shows a software window titled "Genera File per Trasmissione". It has a "Generale" tab and a table with columns: Registro, Descrizione, T., Ufficio, Anno, Protoc., Sede. Below the table are input fields for "Ultima Trasm.", "Nr.", "Giacenza in Kg.", and "Giacenza in Lt.". There are also date pickers for "Dal", "Al", and "Data Inoltro". A section for "Elaborazione" contains radio buttons for "A video", "Creare file di prova", and "Creare file definitivo", along with a "Present.manuale" checkbox. On the right, there is a "Informazioni Generali" section with fields for "C.f./P.Iva", "Cod.Ditta", "Cod.Ut.Abil.", and "Cod.Ufficio". At the bottom, there are "Esegui" and "Esci" buttons.

Tutte le nostre applicazioni hanno un' interfaccia che prevede la comunicazione con qualsiasi gestionale aziendale.

Importando i dati nel nostro tracciato record normalizzato, **"OLIMDC"** controlla e carica i dati nel nostro database: da questo momento i dati sono disponibili per tutte le funzioni previste dal software **"OLIMDC"**.

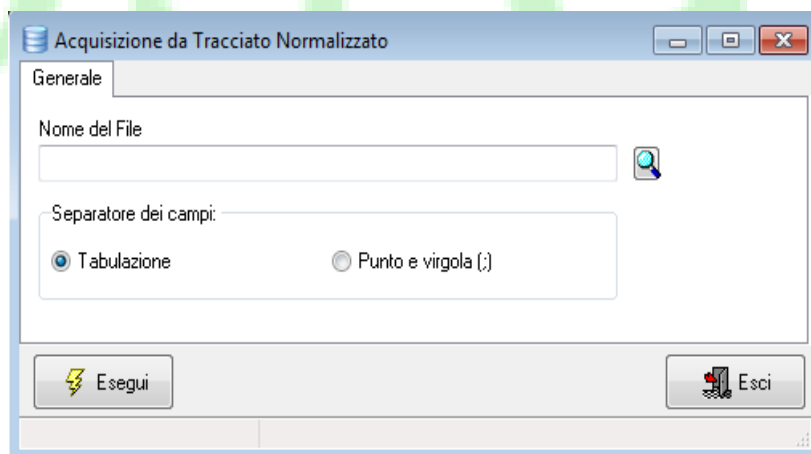

The screenshot shows a software window titled "Acquisizione da Tracciato Normalizzato". It has a "Generale" tab and a "Nome del File" input field with a search icon. Below it is a "Separatore dei campi:" section with radio buttons for "Tabulazione" (selected) and "Punto e virgola (;)". At the bottom, there are "Esegui" and "Esci" buttons.

Il software è sviluppato interamente da noi, pertanto può essere personalizzato in base alle esigenze specifiche del cliente.