



## TELEMATIZZAZIONE ACCISE ( PETROLI ) Licenza OLIMOP

Settore: “OLI MINERALI” – Soggetto: “DESTINATARIO REGISTRATO”

La soluzione “**OLIMOP**” permette la gestione semplice e completa dei movimenti per l'invio telematico delle accise all' Agenzia delle Dogane.



- Semplice utilizzo e interfaccia intuitiva.
- Possibilità di importare i dati da un tracciato normalizzato
- Servizio di assistenza telefonica o tramite collegamento remoto
- Installazione rapida tramite collegamento remoto.

La nostra soluzione prevede la possibilità di inserire i movimenti manualmente, o eventualmente importarli da altri gestionali ERP.

La procedura ha precaricate e mantenute tutte le tabelle doganali previste dall' Agenzia delle Dogane, aggiornate in caso di novità introdotte;

Inoltre è prevista la gestione delle anagrafiche clienti/ fornitori e le anagrafiche Registri ( il nostro software è multi-registro ).

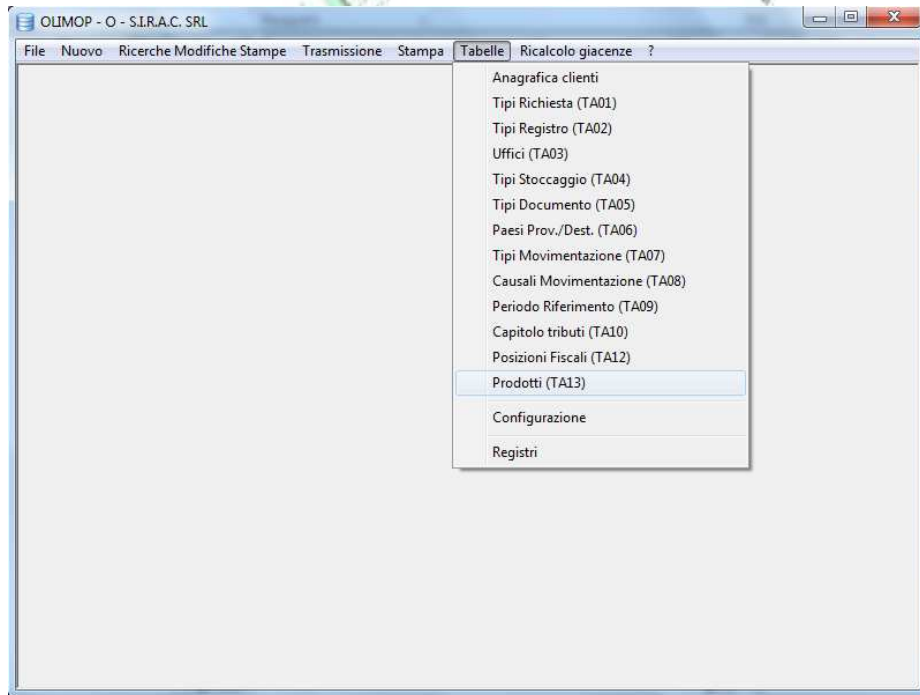

Successivamente all'inserimento, i movimenti sono consultabili tramite una semplice finestra di ricerca, dalla quale sarà possibile modificarli in qualsiasi momento.

MOVIMENTAZIONE PRODOTTI ENERGETICI [NUOVO]

Generale

Data di Riferim. 01/01/2017

Registro [ ] Descrizione [ ] T. [ ] Ufficio [ ] Anno [ ] Protocollo [ ] Sede [ ] T.R. B

Tipo Richiesta [ ] Tipo Movimentazione [ ] Prot. Rettificato 0

Prodotto [ ]

Prodotto Equivalente [ ]

Densità a 15° 0,0000 Q.tà in Litri a 15° 0,000 Q.tà in Kg. 0,000 Tipo Stoccaggio [ ] Q.tà nominale 0,000 Numero Confez. 0

Tipo Documento [ ] Numero [ ] Data / / [ ] N.DAS Collettivo o del X-E [ ]

Prov./Dest. Merce [ ] Mitt./Destin. [ ]

Causale Movimentazione [ ] Posizione Fiscale [ ] Accisa regionale a debito 0,00 Importo tributi 0,00

N. riferimento locale del DAA [ ] N.Prog.DAA arc rif. 0 Prog.Dett. DAA 0

Note [ ]

Registra Elimina Esci



I dati possono essere inseriti, modificati, cancellati o stampati per una verifica.  
Il nostro software prevede la gestione di tutti i tipi record previsti dall' Agenzia delle Dogane:

- Tipo record A: "DATI DI CONTROLLO"
- Tipo record B: "MOVIMENTAZIONE PRODOTTI ENERGETICI "
- Tipo record E: "RIEPILOGO DEI TRIBUTI (ACCISE e IMPOSTE DI CONSUMO)"
- Tipo record R: "RAVVEDIMENTO"

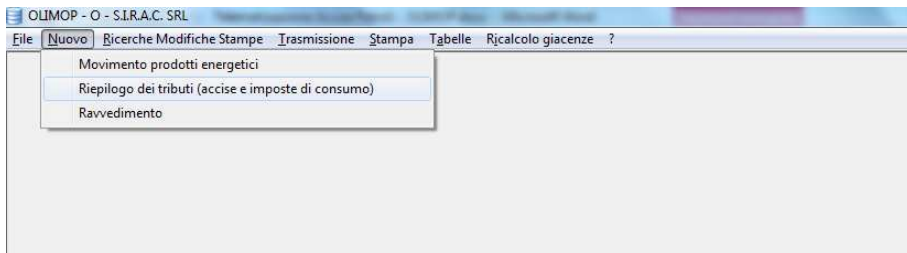

La nostra soluzione prevede inoltre la Stampa del Registro UTF secondo lo standard approvato dalla maggior parte degli uffici doganali d'Italia.

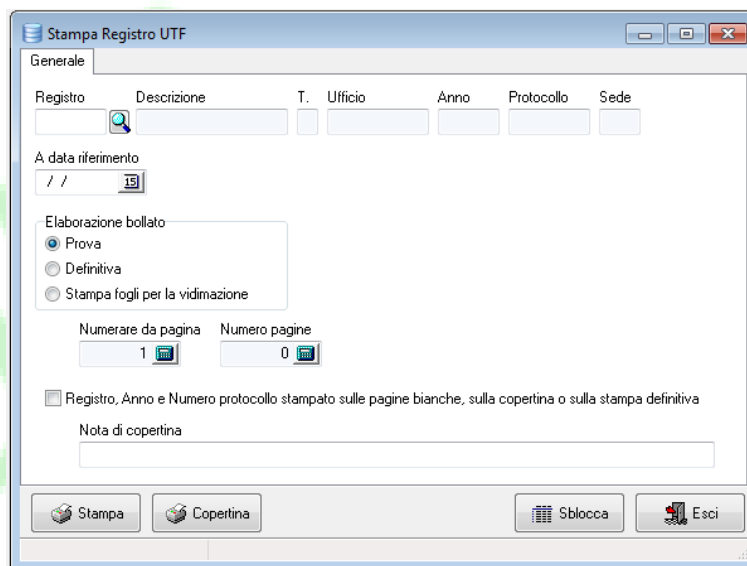

Rif. Reg.: 0000001 REGISTRO 2017  
Giac. iniziale al 01/01/2017 KG 0 LT 0

MOVIMENTAZIONI DEL 01/01/2017

**OPERATORI PROFESSIONALI E RAPPRESENTATI FISCALI DI PRODOTTI ENERGETICI**  
REGISTRO DI CARICO SCARICO DI PRODOTTI FINITI

RILASCIATO DALL'UFFICIO: DENOMINAZIONE: \_\_\_\_\_  
CODICE: IT0000000 CON PROT. N.: 0000000000 ANNO 2017

ALLA DITTA: DENOMINAZIONE S.I.R.A.C. SRL  
CODICE ACCISA: 0000000000000

**FAMIGLIA / PRODOTTO:**

PRODOTTO	DOCUMENTI ACCOMPAGNAMENTI	MOVIMENTAZIONI	STOCCAGGIO	QUANTITA'	CONTABILITA'	
					ACCISE	IMPOSTE
1	GIACENZA INIZIALE AL 01/01/2017 KG 0 LT 0					
2						
3						
4						
5						
6						



Il software prevede la creazione del file da inviare all’Agenzia delle Dogane tramite il sito dedicato, contenente i movimenti e le giacenze riepilogative per il periodo scelto.

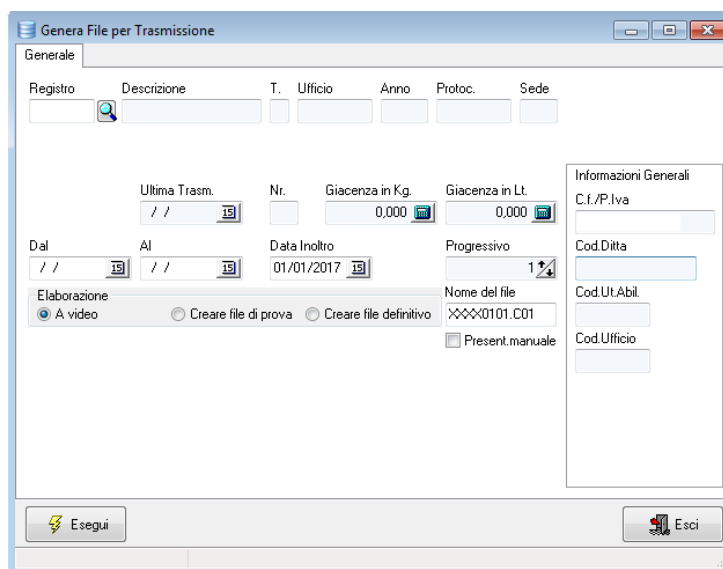

The screenshot shows a software window titled "Genera File per Trasmissione". It has a "Generale" tab and contains several input fields and controls:

- A table with columns: Registro, Descrizione, T., Ufficio, Anno, Protoc., Sede.
- Fields for "Ultima Trasm." (// / 19), "Nr." ( ), "Giacenza in Kg." (0,000), and "Giacenza in Lt." (0,000).
- Fields for "Dal" (// / 19), "Al" (// / 19), "Data Inoltro" (01/01/2017), and "Progressivo" (1).
- An "Elaborazione" section with radio buttons for "A video" (selected), "Creare file di prova", and "Creare file definitivo".
- A "Nome del file" field containing "XXXX0101.C01" and a "Present.manuale" checkbox.
- An "Informazioni Generali" section with fields for "C.f./P.Iva", "Cod.Ditta", "Cod.Ut.Abil.", and "Cod.Ufficio".
- "Esegui" and "Esci" buttons at the bottom.

Tutte le nostre applicazioni hanno un’interfaccia che prevede la comunicazione con qualsiasi gestionale aziendale.

Importando i dati nel nostro tracciato record normalizzato, **“OLIMOP”** controlla e carica i dati nel nostro database: da questo momento i dati sono disponibili per tutte le funzioni previste dal software **“OLIMOP”**.

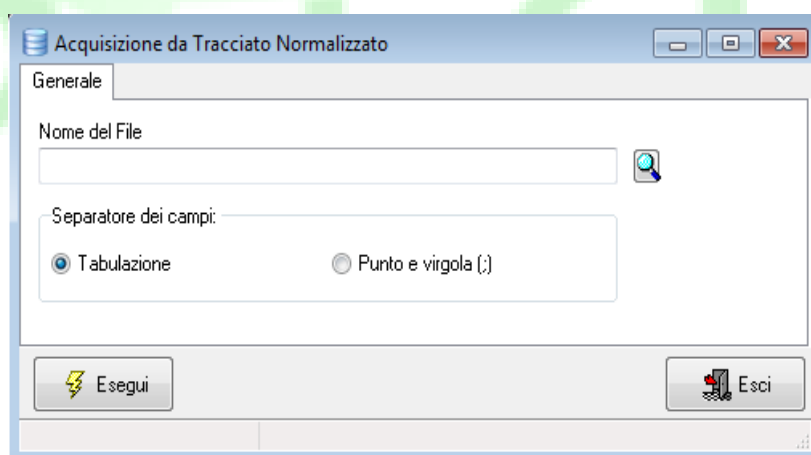

The screenshot shows a software window titled "Acquisizione da Tracciato Normalizzato". It has a "Generale" tab and contains the following controls:

- A "Nome del File" field with a search icon.
- A "Separatore dei campi:" section with radio buttons for "Tabulazione" (selected) and "Punto e virgola (;)".
- "Esegui" and "Esci" buttons at the bottom.

Il software è sviluppato interamente da noi, pertanto può essere personalizzato in base alle esigenze specifiche del cliente.