



## TELEMATIZZAZIONE ACCISE ( PETROLI )

### Licenza OLLUDA

Settore: “BITUMI/OLI LUBRIFICANTI” – Soggetto: “DEPOSITO COMMERCIALE”

La soluzione “**OLLUDA**” permette la gestione semplice e completa dei movimenti per l'invio telematico delle accise all’Agenzia delle Dogane.



- Semplice utilizzo e interfaccia intuitiva.
- Possibilità di importare i dati da un tracciato normalizzato
- Servizio di assistenza telefonica o tramite collegamento remoto
- Installazione rapida tramite collegamento remoto.

La nostra soluzione prevede la possibilità di inserire i movimenti manualmente, o eventualmente importarli da altri gestionali ERP.

La procedura ha precaricate e mantenute tutte le tabelle doganali previste dall’Agenzia delle Dogane, aggiornate in caso di novità introdotte;

Inoltre è prevista la gestione delle anagrafiche clienti/ fornitori e le anagrafiche Registri ( il nostro software è multi-registro ).

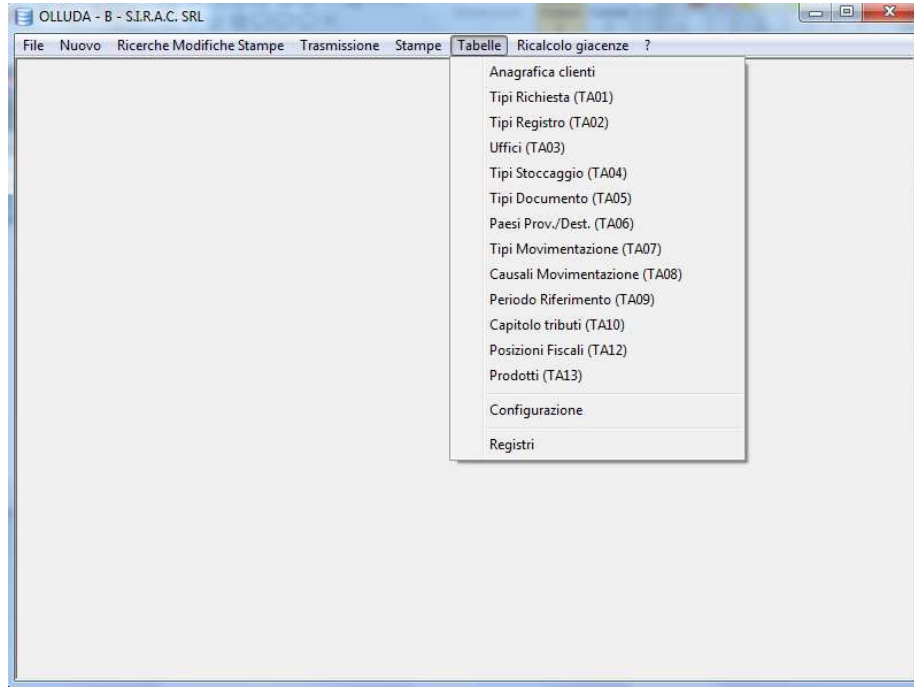

Successivamente all'inserimento, i movimenti sono consultabili tramite una semplice finestra di ricerca, dalla quale sarà possibile modificarli in qualsiasi momento.



I dati possono essere inseriti, modificati, cancellati o stampati per una verifica.

Il nostro software prevede la gestione di tutti i tipi record previsti dall' Agenzia delle Dogane:

- Tipo record A: "DATI DI CONTROLLO"
- Tipo record B: "MOVIMENTAZIONE PRODOTTI ENERGETICI "
- Tipo record D: "RIEPILOGO CREDITI E RIACCREDITI"
- Tipo record E: "RIEPILOGO DEI TRIBUTI (ACCISE e IMPOSTE DI CONSUMO)"
- Tipo record R: "RAVVEDIMENTO"

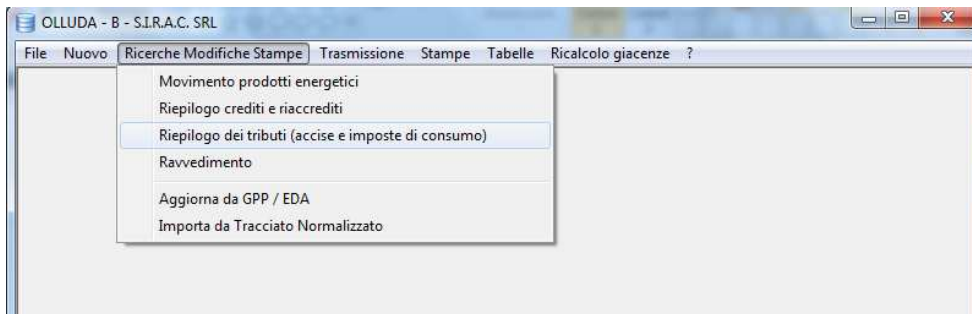

La nostra soluzione prevede inoltre la Stampa del Registro UTF secondo lo standard approvato dalla maggior parte degli uffici doganali d'Italia.

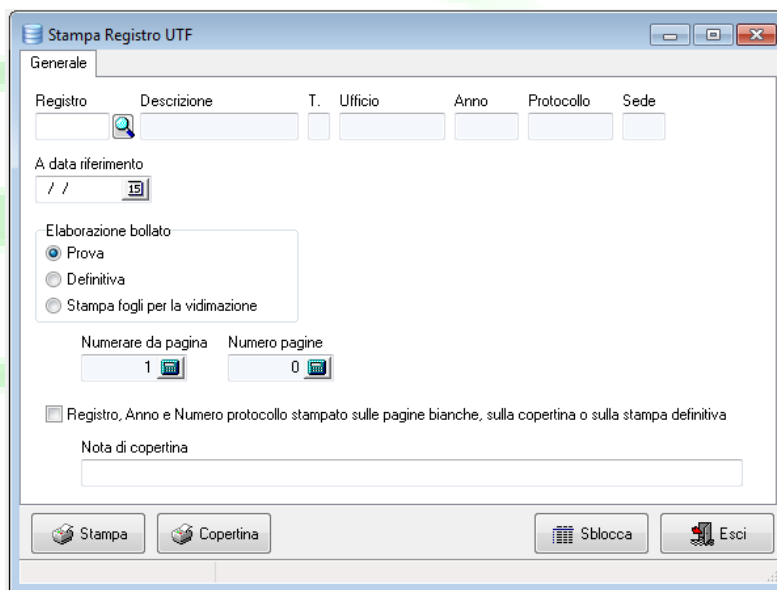

Rif. Reg.: 2017001		MOVIMENTAZIONI DEL		01/01/2017																		
Giac. iniziale al 01/01/2017 KG 0 LT 0		<b>OLI LUBRIFICANTI E BITUMI DI PETROLIO</b>																				
<b>REGISTRO DI CARICO SCARICO DI PRODOTTI FINITI</b>																						
RILASCIATO DALL'UFFICIO:			ALLA DITTA:																			
DENOMINAZIONE:			DENOMINAZIONE: S.I.R.A.C. SRL																			
CODICE: IT138 *** CON PROT. N.: A35***** ANNO 2017			CODICE ACCISA: IT00 *****																			
<b>FAMIGLIA / PRODOTTO:</b>																						
PRIMO CODICE	SECONDO CODICE	DOCUMENTI ACCOMPAGNAMENTO				MOVIMENTAZIONI				STOCKAGGIO				QUANTITÀ				CONTABILITÀ				
		INTELL.	CONTR.	TRACCIATO	ALTRI	INTELL.	CONTR.	TRACCIATO	ALTRI	INTELL.	CONTR.	TRACCIATO	ALTRI	INTELL.	CONTR.	TRACCIATO	ALTRI	INTELL.	CONTR.	TRACCIATO	ALTRI	
1																						
2																						
3																						
4																						
5																						



Il software prevede la creazione del file da inviare all’Agenzia delle Dogane tramite il sito dedicato, contenente i movimenti e le giacenze riepilogative per il periodo scelto.

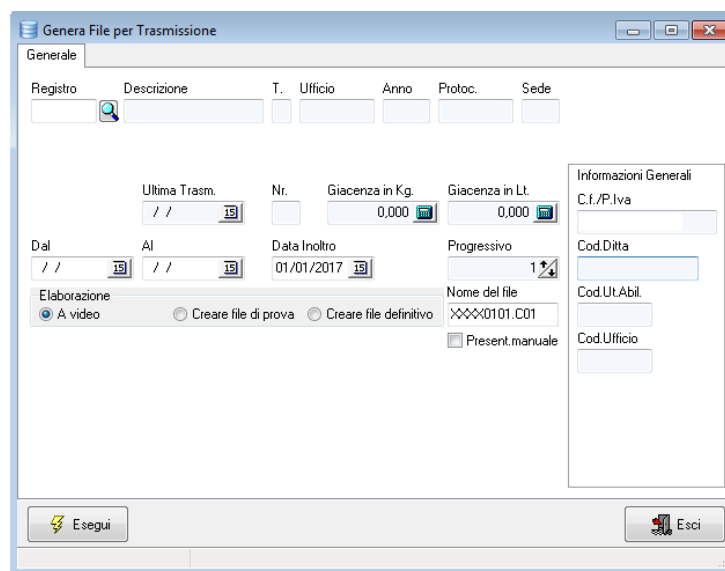

The screenshot shows a software window titled "Genera File per Trasmissione". It has a "Generale" tab and a table with columns: Registro, Descrizione, T., Ufficio, Anno, Protoc., Sede. Below the table are input fields for "Ultima Trasm.", "Nr.", "Giacenza in Kg.", and "Giacenza in Lt.". There are also date pickers for "Dal", "Al", and "Data Inoltro". Under "Elaborazione", there are radio buttons for "A video", "Creare file di prova", and "Creare file definitivo", and a checkbox for "Present.manuale". A "Nome del file" field contains "XXXXX0101.C01". On the right, there is a section for "Informazioni Generali" with fields for "C.f./P.Iva", "Cod.Ditta", "Cod.Ut.Abil.", and "Cod.Ufficio". At the bottom, there are "Esegui" and "Esci" buttons.

Tutte le nostre applicazioni hanno un’interfaccia che prevede la comunicazione con qualsiasi gestionale aziendale.

Importando i dati nel nostro tracciato record normalizzato, “**OLLUDA**” controlla e carica i dati nel nostro database: da questo momento i dati sono disponibili per tutte le funzioni previste dal software “**OLLUDA**”.

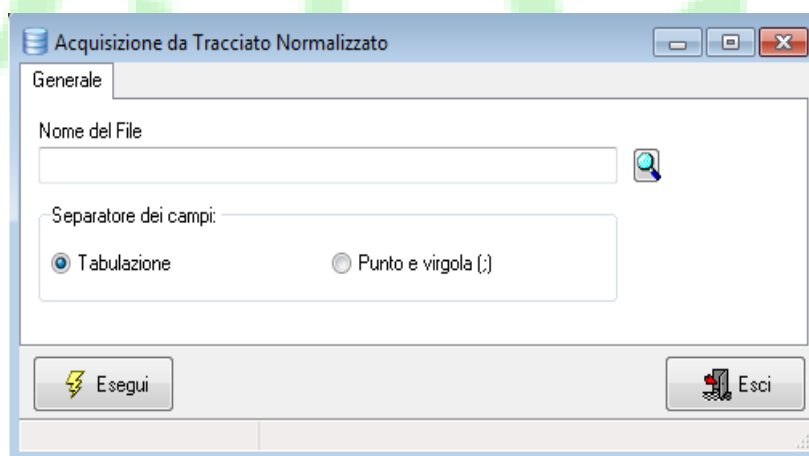

The screenshot shows a software window titled "Acquisizione da Tracciato Normalizzato". It has a "Generale" tab and a "Nome del File" input field with a search icon. Below it is a "Separatore dei campi:" section with radio buttons for "Tabulazione" (selected) and "Punto e virgola (;)". At the bottom, there are "Esegui" and "Esci" buttons.

Il software è sviluppato interamente da noi, pertanto può essere personalizzato in base alle esigenze specifiche del cliente.